



วิชาภาษาไทย

ตีวพิต พิชิตข้อสอบ

โดย

อ.สุรเชษฐ์ พิชิตพงศ์เฝ้า



TUTORIAL SCHOOL BY
THE BRAIN

โรงเรียนกวดวิชา คณิต-วิทย์ อันทับ 1 ของประเทศ

ติว O-NET



ภาษาไทย ม.6

ติวฟิต พิชิตข้อสอบ

ตัวต่อรับเชิญในโครงการชั้นนำต่าง ๆ



พี่ชาย

อ.สุรชษฐ์ พิษิตพงศ์เฒ่า

- ▶ อักษรศาสตร์มหาบัณฑิต (ภาษาไทย)
จุฬาลงกรณ์มหาวิทยาลัย
ผลการเรียนดีเยี่ยม 4.00
- ▶ ศึกษาศาสตรบัณฑิต (ภาษาไทย)
เกียรตินิยมอันดับ 1 เหรียญทอง (3.92)
มหาวิทยาลัยศิลปากร
รับพระราชทานคุณภูมิพล
- ▶ ผู้เขียนหนังสือ คู่มือเตรียมสอบ
“GAT คิด วิเคราะห์ เชื่อมโยง”
(BEST SELLER ศูนย์หนังสือจุฬาฯ) พิมพ์ครั้งที่ 13



ผู้เขียน "คู่มือเตรียมสอบ GAT"
Best Seller ที่มียอดขายกว่า
80,000 เล่ม

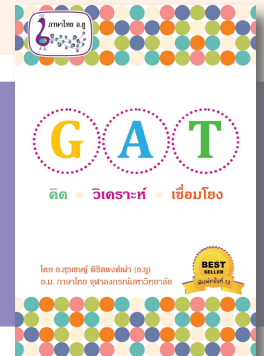

ตารางสอบ O-NET ชั้นมัธยมศึกษาปีที่ 6

วันเสาร์	เวลาสอบ	รหัสวิชา	รายวิชา	ระยะเวลา
18 กุมภาพันธ์ 2560	08.30 - 10.30 น.	02	สังคมศึกษา ศาสนาและวัฒนธรรม	120 นาที
			พัก 60 นาที	
	11.30 - 13.30 น.	04	คณิตศาสตร์	120 นาที
			พัก 60 นาที	
	14.30 - 16.30 น.	03	ภาษาอังกฤษ	120 นาที

วันอาทิตย์	เวลาสอบ	รหัสวิชา	รายวิชา	ระยะเวลา
19 กุมภาพันธ์ 2560	08.30 - 10.30 น.	01	ภาษาไทย	120 นาที
			พัก 60 นาที	
	11.30 - 13.30 น.	05	วิทยาศาสตร์	120 นาที

ประกาศผลสอบ 20 มีนาคม 2560

ที่มา : สทศ. (<http://www.niets.or.th/th/catalog/view/214>)

ภาษาไทย O-NET ม.6

ลักษณะข้อสอบย้อนหลังปีการศึกษาล่าสุด พ.ศ. 2559

- ★ จำนวนข้อสอบ 80 ข้อ
- ★ คะแนน 100 คะแนน
- ★ เวลาทำ 2 ชั่วโมง (120 นาที)
เฉลี่ยเวลาทำข้อสอบข้อละ 1.5 นาที

★ รูปแบบข้อสอบ วิชาภาษาไทย O - NET ม.6

- (1) ปรนัย 5 ตัวเลือก เลือกคำตอบที่ถูกต้อง 1 คำตอบ 70 ข้อ 90 คะแนน
- (2) ปรนัย 5 ตัวเลือก แบบเลือกตอบจากหมวดที่สัมพันธ์กัน 10 ข้อ 10 คะแนน

★ รูปแบบข้อสอบ วิชาภาษาไทย O - NET ม.6

ตอนที่ 1 เลือกคำตอบจากคำถามย่อย ก. และ ข. ที่สัมพันธ์กัน

1 ข้อใหญ่ มี 2 คำถามย่อย (ก. และ ข.) แต่ละคำถามย่อยมี 5 ตัวเลือก ต้องตอบให้ถูก

ทุกคำถามย่อย จึงจะได้คะแนน จำนวน 10 ข้อ ข้อละ 1 คะแนน **รวม 10 คะแนน**

ตอนที่ 2 เลือกคำตอบ 1 ตัวเลือก จำนวน 20 ข้อ ข้อละ 2 คะแนน **รวม 40 คะแนน**

ตอนที่ 3 เลือกคำตอบ 1 ตัวเลือก จำนวน 50 ข้อ ข้อละ 1 คะแนน **รวม 50 คะแนน**

★ วิเคราะห์สถิติจำนวนข้อสอบในแต่ละสาระจำแนกตามปีการศึกษาย้อนหลัง 5 ปี พ.ศ.

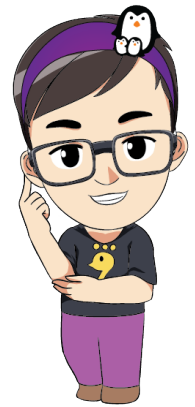

สาระ	ปีการศึกษา					เฉลี่ย
	2559	2558	2557	2556	2555	
การอ่าน	23	20	20	20	20	20.6
การเขียน	8	14	22	22	18	16.8
การฟัง ดู พูด	3	4	4	4	5	4
หลักการใช้ภาษา	31	27	19	19	22	23.6
วรรณคดี วรรณกรรม	15	15	15	15	15	15
รวม	80	80	80	80	80	80

ตัวอย่างกระดาษคำตอบ (คัดมาแต่เฉพาะส่วนที่ต้องระบายคำตอบ)

** กระดาษคำตอบ รหัสวิชา 01 ภาษาไทย (เวลาสอบ 08.30-10.30 น.) **

คำสั่ง : ให้นักเรียนระบายรหัสชุดข้อสอบที่ปรากฏบนหน้าปกแบบทดสอบวิชาภาษาไทย ลงบนกระดาษคำตอบนี้ให้ถูกต้อง จึงจะได้คะแนน

รหัสชุดข้อสอบวิชาภาษาไทย	
<input type="radio"/> 100	<input type="radio"/> 200

ตอนที่ 1 : แบบเลือกคำตอบ จาก ก. และ ข. ที่ถูกต้อง/สัมพันธ์กัน จำนวน 10 ข้อ ข้อละ 1 คะแนน รวม 10 คะแนน

วิธีการตอบ ระบาย 2 คำตอบจากตัวเลือกใน ก. 1 คำตอบ และ ใน ข. 1 คำตอบ ที่ถูกต้อง/สัมพันธ์กันในแต่ละข้อ

1	ก ① ② ③ ④ ⑤	6	ก ① ② ③ ④ ⑤
	ข ① ② ③ ④ ⑤		ข ① ② ③ ④ ⑤
2	ก ① ② ③ ④ ⑤	7	ก ① ② ③ ④ ⑤
	ข ① ② ③ ④ ⑤		ข ① ② ③ ④ ⑤
3	ก ① ② ③ ④ ⑤	8	ก ① ② ③ ④ ⑤
	ข ① ② ③ ④ ⑤		ข ① ② ③ ④ ⑤
4	ก ① ② ③ ④ ⑤	9	ก ① ② ③ ④ ⑤
	ข ① ② ③ ④ ⑤		ข ① ② ③ ④ ⑤
5	ก ① ② ③ ④ ⑤	10	ก ① ② ③ ④ ⑤
	ข ① ② ③ ④ ⑤		ข ① ② ③ ④ ⑤

ตอนที่ 2 : แบบปรนัย 5 ตัวเลือก จำนวน 20 ข้อ ข้อละ 2 คะแนน รวม 40 คะแนน

วิธีการตอบ ระบาย 1 คำตอบ ที่เป็นคำตอบที่ถูกต้องที่สุดในแต่ละข้อ

ข้อ 11-30			
11 ① ② ③ ④ ⑤	16 ① ② ③ ④ ⑤	21 ① ② ③ ④ ⑤	26 ① ② ③ ④ ⑤
12 ① ② ③ ④ ⑤	17 ① ② ③ ④ ⑤	22 ① ② ③ ④ ⑤	27 ① ② ③ ④ ⑤
13 ① ② ③ ④ ⑤	18 ① ② ③ ④ ⑤	23 ① ② ③ ④ ⑤	28 ① ② ③ ④ ⑤
14 ① ② ③ ④ ⑤	19 ① ② ③ ④ ⑤	24 ① ② ③ ④ ⑤	29 ① ② ③ ④ ⑤
15 ① ② ③ ④ ⑤	20 ① ② ③ ④ ⑤	25 ① ② ③ ④ ⑤	30 ① ② ③ ④ ⑤

ตอนที่ 3 : แบบปรนัย 5 ตัวเลือก จำนวน 50 ข้อ ข้อละ 1 คะแนน รวม 50 คะแนน

วิธีการตอบ ระบาย 1 คำตอบ ที่เป็นคำตอบที่ถูกต้องที่สุดในแต่ละข้อ

ข้อ 31-80				
31 ① ② ③ ④ ⑤	41 ① ② ③ ④ ⑤	51 ① ② ③ ④ ⑤	61 ① ② ③ ④ ⑤	71 ① ② ③ ④ ⑤
32 ① ② ③ ④ ⑤	42 ① ② ③ ④ ⑤	52 ① ② ③ ④ ⑤	62 ① ② ③ ④ ⑤	72 ① ② ③ ④ ⑤
33 ① ② ③ ④ ⑤	43 ① ② ③ ④ ⑤	53 ① ② ③ ④ ⑤	63 ① ② ③ ④ ⑤	73 ① ② ③ ④ ⑤
34 ① ② ③ ④ ⑤	44 ① ② ③ ④ ⑤	54 ① ② ③ ④ ⑤	64 ① ② ③ ④ ⑤	74 ① ② ③ ④ ⑤
35 ① ② ③ ④ ⑤	45 ① ② ③ ④ ⑤	55 ① ② ③ ④ ⑤	65 ① ② ③ ④ ⑤	75 ① ② ③ ④ ⑤
36 ① ② ③ ④ ⑤	46 ① ② ③ ④ ⑤	56 ① ② ③ ④ ⑤	66 ① ② ③ ④ ⑤	76 ① ② ③ ④ ⑤
37 ① ② ③ ④ ⑤	47 ① ② ③ ④ ⑤	57 ① ② ③ ④ ⑤	67 ① ② ③ ④ ⑤	77 ① ② ③ ④ ⑤
38 ① ② ③ ④ ⑤	48 ① ② ③ ④ ⑤	58 ① ② ③ ④ ⑤	68 ① ② ③ ④ ⑤	78 ① ② ③ ④ ⑤
39 ① ② ③ ④ ⑤	49 ① ② ③ ④ ⑤	59 ① ② ③ ④ ⑤	69 ① ② ③ ④ ⑤	79 ① ② ③ ④ ⑤
40 ① ② ③ ④ ⑤	50 ① ② ③ ④ ⑤	60 ① ② ③ ④ ⑤	70 ① ② ③ ④ ⑤	80 ① ② ③ ④ ⑤

ตะลุยโจทย์และเก็งข้อสอบ “ภาษาไทย” O-NET ป.6

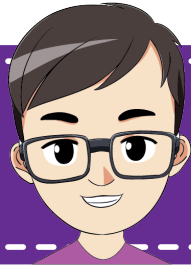

1) ใจความสำคัญของข้อความต่อไปนี้อยู่ที่ส่วนใด (O - NET 2559)

(1) คนพม่าส่วนใหญ่มีพลังศรัทธาอันแรงกล้าต่อพระพุทธศาสนา / (2) เราจะเห็นได้ชัดเบื้องต้นแรกคือการไม่สวมรองเท้าเข้าไปในเขตวัด / (3) อีกตัวอย่างหนึ่งคือการปิดทองคำเปลวที่องค์พระมหามัธยมมุณีจนผิวขององค์พระขรุขระ / (๔) คนพม่าตั้งใจสวดมนตร์อย่างสม่ำเสมอ / (5) และบางเมืองยังมีเจดีย์เรียงรายไปไกลสุดตา

1. ส่วนที่ 1
2. ส่วนที่ 2
3. ส่วนที่ 3
4. ส่วนที่ 4
5. ส่วนที่ 5

2) ข้อความต่อไปนี้มีสาระสำคัญเกี่ยวกับเรื่องใด (O - NET 2550)*

ข้าพเจ้าใคร่จะกล่าวแก่ทุกท่านว่า การทำนุบำรุงประเทศชาตินั้นมิใช่เป็นหน้าที่ของผู้หนึ่งผู้ใดโดยเฉพาะ หากเป็นภาระความรับผิดชอบของคนไทยทุกคนที่จะต้องชวนชวยกระทำหน้าที่ของตนให้ดีที่สุด เพื่อธำรงชาติบ้านเมืองให้เจริญมั่นคงและผาสุกร่มเย็น

1. ความรับผิดชอบของผู้นำ
2. ความสามัคคีของคนในสังคม
3. ความเจริญมั่นคงของประเทศ
4. ความสำนึกรู้หน้าที่ของคนไทย
5. ความพยายามพัฒนาประเทศของผู้นำ

3) ข้อความต่อไปนี้ส่วนใดเป็นบรรยายโวหาร (O - NET 2559)

(1) เมฆอันดำครึ้มปกคลุมไปทั่วท้องฟ้า / (2) แสงตะวันที่เคยเจิดจ้ากำลังจางหาย / (3) สายฝนชโลมผืนดินแห่งทุ่งกว้าง / (4) พากลิ่นหอมของดินฟุ้งกระจายไปทั่วทุ่ง / (5) ชาวบ้านต่างดีใจที่จะได้เริ่มฤดูกาลทำนารอบใหม่

1. ส่วนที่ 1
2. ส่วนที่ 2
3. ส่วนที่ 3
4. ส่วนที่ 4
5. ส่วนที่ 5

4) ข้อความต่อไปนี้ส่วนใดใช้ภาษาไม่เหมาะสมกับรายงานทางวิชาการ (O – NET 2559)

(1) วิทยาศาสตร์การกีฬาคือการรวมศาสตร์สาขาต่าง ๆ มาใช้เพื่อการกีฬา / (2) อาทิจการใช้ฟิลิกส์วิเคราะห์ การเคลื่อนไหวของนักกรีฑา / (3) การใช้โภชนวิทยาศึกษาโภชนาการที่เหมาะสมกับนักกีฬาแต่ละประเภท / (4) ความรู้เรื่องเคมี เช่น การศึกษาการเกิดและสลายของกรดแล็กติกในกล้ามเนื้อ / (5) ที่เราต้องเอาศาสตร์ต่าง ๆ มาใช้ก็เพื่อเรียนรู้และเพิ่มขีดความสามารถของพวกนักกีฬา

- | | |
|--------------|--------------|
| 1. ส่วนที่ 1 | 2. ส่วนที่ 2 |
| 3. ส่วนที่ 3 | 4. ส่วนที่ 4 |
| 5. ส่วนที่ 5 | |

5) ข้อใดมีเสียงควบกล้ำที่ไม่ปรากฏมาแต่เดิมในระบบเสียงภาษาไทย (O - NET 2554)*

1. น้ำเลือดหรือพลาสมาเป็นส่วนประกอบส่วนใหญ่มีอยู่ร้อยละ 45 ของเลือดทั้งหมด
2. น้ำเลือดมีสถานะเป็นเบสประกอบด้วยน้ำและสารอื่น ๆ เช่น โปรตีน วิตามิน เกลือแร่
3. แกล็ดเลือดเป็นชิ้นส่วนของเซลล์ที่มีรูปร่างไม่แน่นอน มีขนาดเล็ก ไม่มีนิวเคลียส
4. แกล็ดเลือดเป็นส่วนหนึ่งของไซโทพลาซึมที่มาจากเมกาคาริโอไซต์ของไขกระดูก
5. แกล็ดเลือดจะหลั่งสารเคมีไฟбрินซึ่งช่วยให้เลือดแข็งตัวเมื่อเกิดบาดแผล

6) คำประพันธ์ต่อไปนี้มีคำที่มีอักษรนำกี่คำ (O – NET 2559)

เสียงผาอยู่ภูเขา	หมวดพรายเพราเขาแปลปลาย
รูปร่างอย่างแพะหมาย	ขนเหม็นสาบหยาบเหมือนกัน

- | | |
|---------|---------|
| 1. 4 คำ | 2. 5 คำ |
| 3. 6 คำ | 4. 7 คำ |
| 5. 8 คำ | |

7) คำที่มีรูปวรรณยุกต์ในข้อใดใช้รูปวรรณยุกต์กับเสียงวรรณยุกต์ตรงกันทุกคำ (O – NET 2559)

- | | |
|------------------------------|----------------------------|
| 1. เรือตอร์ปิโดล้วนเหล็กกล้า | อีกสิบลำประจำท่าทำแล้วใหม่ |
| 2. ข้าจัดสรรทุกสิ่งเสร็จไว้ | หวังให้เป็นที่ทรงสำราญ |
| 3. มีตึกร้านเรือกสวนผลไม้ | แลไปไม่สิ้นสุดตา |
| 4. จึงให้เร่งรัดเรือน้อยใหญ่ | ขุนนางกำกับไปออกแน่นอน |
| 5. เห็นเรือเจ้าเมืองมาแต่ไกล | ก็สั่งให้พวกทหารคอยรับ |

8) ข้อใดไม่ปรากฏเสียงสระประสม (เก็งข้อสอบ O – NET 2560)

- | | |
|------------------------|--------------------------|
| 1. ชมดวงพวงนางแย้ม | บานแสลัมแย้มเกสร |
| 2. จำปาหนาแน่นเนื่อง | คลี่กลีบเหลืองเรืองอร่าม |
| 3. ประยงค์ทรงพวงห้อย | ระย้าย้อยห้อยพวงกรอง |
| 4. นกแก้วแจ้วแจ่มเสียง | จับไม้เรียงเคียงคู่สอง |
| 5. สัตวาน่าเอ็นดู | คอยหาคู่อยู่เอกา |

9) คำที่ขีดเส้นใต้ในข้อใดต้องใช้เป็นคำซ้ำเสมอ (O – NET 2558)

- มีขนมอะไรก็กิน ๆ แก้วก่อนแล้วกัน
- ละครเรื่องนี้ทำไมถึงจบเอาดื้อ ๆ ก็ไม่รู้นะ
- เร็ว ๆ หน่อยลูก เดี่ยวจะไปไม่ทันโรงเรียนเช้า
- เห็นประกาศรับสมัครงานที่ไหนก็สมัคร ๆ ไปก่อนเถอะ
- ถึงเขาจะอธิบายวิธีใช้ก็ต้องตั้งสองครั้งแล้วแต่ฉันก็ยังง ๆ อยู่เลย

10) ข้อใดปรากฏจำนวนคำซ้อนมากกว่าจำนวนคำประสม (เก่งข้อสอบ O – NET 2560)

- | | | |
|--------------|----------|-----------|
| 1. เก็บงำ | แก่เฒ่า | บ้านเมือง |
| 2. แปรเปื้อน | กินใจ | ผ้าไหว้ |
| 3. บาดแผล | ตัดสิน | พัดวี |
| 4. เช็ดหลาบ | ข่มเหง | แม่ทัพ |
| 5. เขียวขจี | ล้างผลาญ | ทรงวงอก |

11) ข้อใดมีคำที่ไม่ใช่คำสมาสมากกว่า 1 คำ (เก่งข้อสอบ O – NET 2560)

- | | | |
|-------------|-----------|-----------|
| 1. ศัตรารุช | พลเรือน | ธันวาคม |
| 2. มาตรฐาน | นพรัตน์ | เทพเจ้า |
| 3. อดีตกาล | ภูมิลำเนา | คริสตจักร |
| 4. ประภาคาร | เยาวชน | ภิญโญภาพ |
| 5. นิโบล | เกสัชกร | ยุทธหัตถี |

12) ข้อใดไม่ปรากฏคำยืมภาษาต่างประเทศ (เก่งข้อสอบ O – NET 2560)

1. พิศพนมชมเพลินแล้วเดินพลาง
2. ถึงระหว่างแถวถ้ำที่ลำธาร
3. จะสู้ศึกหมายให้ไม่พ่ายแพ้
4. มฤคิที่อาศัยอยู่ไพร่สนธ์
5. ว่าพลางสั่งพลให้เคลื่อนทัพ

13) คำภาษาอังกฤษในข้อใดไม่มีคำไทยใช้แทน (แก้งข้อสอบ O – NET 2560)

1. รายการสารคดีชีวิตสัตว์จะออนแอร์เย็นวันนี้
2. ผู้อำนวยการสั่งให้คนงานซ่อมแอร์ในห้องสมุด
3. ภารโรงลืมล็อกประตูรั้วของโรงเรียนเมื่อวานนี้
4. คุณหญิงแม่โทรศัพท์เรียกช่างให้มาซ่อมลิฟต์ที่บ้าน

14) ข้อใดใช้ราชาศัพท์ถูกต้อง (แก้งข้อสอบ O – NET 2560)

1. พระบาทสมเด็จพระเจ้าอยู่หัวทรงเสด็จพระราชดำเนินไปทรงประทับ ณ โรงพยาบาลศิริราช
2. สมเด็จพระเทพรัตนราชสุดาฯ สยามบรมราชกุมารี ทรงร่วมฟังการประชุมนานาชาติ
3. สมเด็จพระนางเจ้าฯ พระบรมราชินีนาถ ทรงลงพระปรมาภิไธยในสมุดเยี่ยม
4. สมเด็จพระบรมโอรสาธิราชฯ สยามมกุฎราชกุมาร ทรงโปรดการขับเครื่องบิน

15) ส่วนในข้อใดไม่เหมาะจะนำมาเติมในช่องว่างของข้อความตามสถานการณ์ต่อไปนี้

(แก้งข้อสอบ O – NET 2560)

ประเสริฐและสมบูรณ์คงเป็นอย่างที่โบราณเรียกว่า..... เพราะเขาทั้งคู่เจอกันที่ไร่มักจะมีปากมีเสียงหรือวิวาทกันอยู่เสมอ คนทั่วไปต่างรู้ว่าทั้งสองไม่ถูกชะตากันมาเป็นทุนเดิมอยู่แล้ว ถ้าจะให้มาร่วมงานด้วยกันก็คงจะยาก

1. ศรศิลป์ไม่กินกัน
2. ไม้เบื่อไม้เมา
3. ขมื่นกับปูน
4. เกลือจิ้มเกลือ

16) ข้อใดไม่เป็นประโยค (เก่งข้อสอบ O – NET 2560)

1. คนไทยมีภาษาใช้เองเป็นมรดกที่มีค่าจากบรรพบุรุษ
2. การอ่านออกเขียนได้เป็นประโยชน์ในการติดต่อทำกิจการต่าง ๆ
3. คนไทยจำนวนหนึ่งในปัจจุบันมักสะกดคำผิดอย่างไรเหตุผลที่จะอนุโลมให้ได้
4. การออกเสียงวรรณยุกต์ที่เพี้ยนไปกับการใช้ภาษาที่ฟุ่มเฟือยและไม่ตรงกับความหมาย

17) ข้อความใดจากกลุ่ม ก. และ กลุ่ม ข. เหมาะจะเติมลงในช่องว่าง (ก) และ (ข) ของคำประพันธ์ต่อไปนี้

ตามลำดับ (เก่งข้อสอบ O – NET 2560)

- | | |
|-----------------------|----------------------|
| ใจสั้นขวัญจากเกล้า | ไกลจร |
| หวังแก้วขวัญคืนหมอน |(ก)..... |
| แมนปราศตัดกहनนอน | ชบแนบ |
| हनขैनยคง.....(ข)..... | เปลี่ยวเศร้าสร้างสุญ |
-
- | | |
|--------------|------------|
| ก. 1. คำเช้า | ข. 1. คลาด |
| 2. คำแล้ว | 2. คลาย |
| 3. ก่อนเช้า | 3. คล้อย |
| 4. ก่อนคำ | 4. แคล้ว |
| 5. คืนแล้ว | 5. คล้าย |

18) ข้อใดไม่มีคำศัพท์ที่มีความหมายเหมือนกับคำที่ขีดเส้นใต้ในข้อความต่อไปนี้ (O – NET 2559)

บุษบกเคลื่อนคล้อยลอยฟ้า

1. ผันผยของล่องลิ้วนภาลัย
2. ด้วยซ้ำกำเนตมาในราตรี
3. ลอยไปคว้างคว้างกลางอัมพร
4. จนดาวเดือนเลื่อนลับโพยมหน
5. บันดาลกายใหญ่เยียมเทียมเวหา

19) ข้อใดใช้ภาพพจน์ชนิดเดียวกับคำประพันธ์ต่อไปนี้ (O – NET 2559)

- | สรุमुखุขี่ด้ำน | เพ็ยงพีมำนฝำนเมฆม |
|-------------------------|--------------------------|
| 1. เรือมำหนำมุ่น้ำ | เล่นเฉื่อยฉำล่ำระหง |
| 2. เพ็ยงทองงำนดั่งทอง | ไม่เหมื่อนน่องห่มตาดพรอย |
| 3. เรือสิ่งห้วึ่งฝ่นโผน | โจนตมคลิ่นฝิ่นฝ่ำฟอง |
| 4. สุวรรณหงส์ทรงพู่ห้อย | งำนขดข้อยลอยหลังสินธุ์ |
| 5. เรือครุฑยุคนาคหิว | ลิวลอยมำพำนผยอง |

20) ข้อใดปรากฏทั้งจินตภาพทางเสียงและการเคลื่อนไหว (เก็งข้อสอบ O – NET 2560)

- | | |
|--------------------------|-----------|
| 1. ดำรีปรีพลุกเขำ | โถมเทง |
| ยงยุทธรุโรมแรง | ทัพให้ |
| 2. สำนทรงโจนจู่จ้วง | โรมรัน |
| สำรต้อสำรชนประจัญ | ต้อเขำ |
| 3. ควำนตะเบ็งร้องสั่งขำง | ก้องไฟร |
| ดั่งโห้เกร็ยวกรำวโกล | ซัดถ้อย |
| 4. ควำนซับคขเคลื่อในกลั | ไฟรี |
| กุมศัทรำวุธพร้อมกรั | เผด็จเส็ย |
| 5. ทัพคเชนทร์ซับเข่นสู | อิ่งอล |
| ขุนต้อขุนเจงประจัญ | ลั่นทำ |

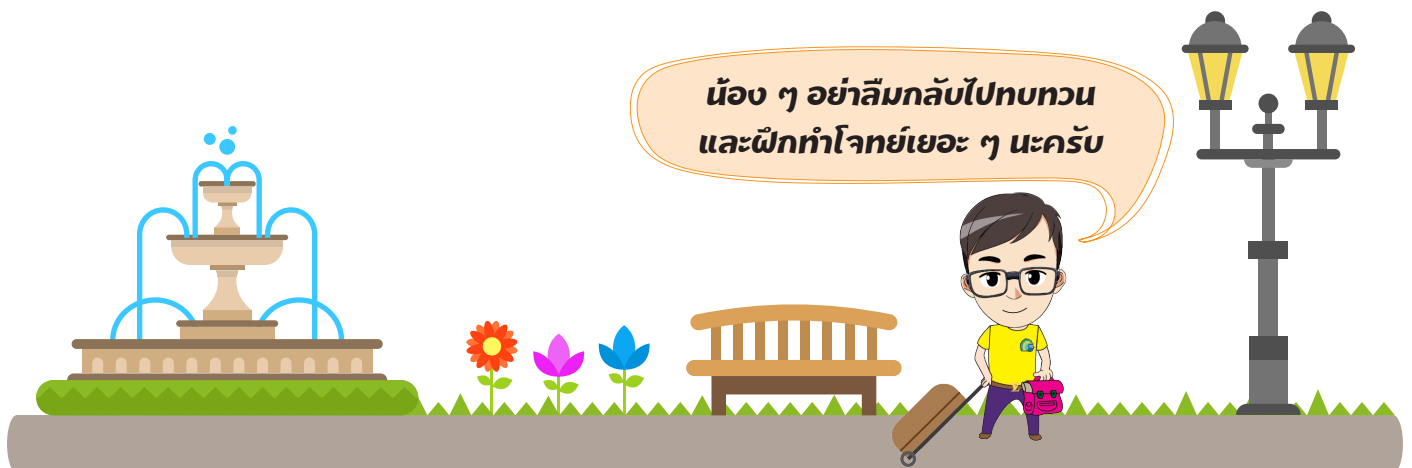



เฉลย

ข้อ	ตอบ	ข้อ	ตอบ	ข้อ	ตอบ	ข้อ	ตอบ	ข้อ	ตอบ
1		2		3		4		5	
6		7		8		9		10	
11		12		13		14		15	
16		17		18		19		20	

ขอให้น้อง ๆ โชคดี
มีความตั้งใจ พากเพียรต่อไป สู้ ๆ
- พี่ยู -



ได้รับความไว้วางใจจากนักเรียนกว่า 1.5 ล้านคน ตลอดเวลาที่ผ่านมา

เป็นที่ “1” ในใจ

ด้วยระบบการเรียนรู้ที่ใครๆ ก็เก่งได้



อัปเดต เฉลยข้อสอบ
ทุกสนามสอบสำคัญ



www.youtube.com/WeByTheBrain



 **Line Dek60**



we CARE
02-952-6767

• โรงเรียนกวดวิชา คณิต-วิทย์ อันดับ 1 ของประเทศ
 www.webythebrain.com
 : webythebrain  : webythebrain

